

Bijlage Kamervragen antwoorden Jaarverslag

Vraag 4.....	2
Vraag 13.....	3
Vraag 16.....	3
Vraag 27.....	4
Vraag 29.....	5
Vraag 35.....	6
Vraag 43.....	7
Vraag 50.....	11
Vraag 51.....	11
Vraag 52.....	12
Vraag 126.....	12
Vraag 129 en 130.....	19
Vraag 134.....	20
Vraag 143.....	20

Vraag 4

Kengetallen personeelsopbouw Ambtelijk personeel ultimo december 2021

Org. eenheid	Personeelssubgebied	DEC 2021				
		Rijkspersoneel		Rechterl. Macht		
	Contractsoort	Vast contract	Tijdelijk contract	Vast contract	Tijdelijk contract	
MINISTERIE VAN JUSTITIE EN VEILIGHEID	Bezetting Ultimo	29967,86	1970,54	918,44	122,85	32979,68
SCHADEFONDS GEWELDSMISDRIJVEN	Bezetting Ultimo	80,04	19,39			99,43
DIENST JUSTIS	Bezetting Ultimo	273,78	38,39			312,17
DJI	Bezetting Ultimo	15060,51	848,35			15908,86
Centraal Justitieel Incassobureau	Bezetting Ultimo	1034,74	17,67			1052,41
Raad voor de Kinderbescherming	Bezetting Ultimo	1759,08	122,62			1881,70
Wetensch.Onderzoek&Docum. Centrum	Bezetting Ultimo	66,35	16,33			82,68
Justitiële ICT Organisatie	Bezetting Ultimo	1,00	0,00			1,00
NEDERLANDS FORENSISCH INSTITUUT	Bezetting Ultimo	519,24	47,72			566,97
JUSTITIELE INFORMATIEDIENST	Bezetting Ultimo	397,78	12,25			410,03
College voor de Rechten van de Mens	Bezetting Ultimo	47,86	23,39			71,26
Nederlands Register Gerechtelijk Deskund	Bezetting Ultimo	9,81	0,78			10,58
Nationaal Cyber Security Centrum	Bezetting Ultimo	142,13	7,67			149,80
DGVZ/DT&V	Bezetting Ultimo	531,27	28,56			559,83
IND	Bezetting Ultimo	4010,84	69,62			4080,46
HOGE RAAD DER NEDERLANDEN	Bezetting Ultimo	182,23	15,78	63,40		261,41
Bestuursdepartement	Bezetting Ultimo	1992,93	150,48	2,00		2145,41
OPENBAAR MINISTERIE	Bezetting Ultimo	3858,26	551,55	853,04	122,85	5385,69

Vraag 13

Totaaloverzicht Extern Juridisch Advies	
Geïntegreerde Verplichtingen-Kasadministratie (Bestuursdepartement, Openbaar Ministerie, Raad voor de Kinderbescherming)	9.289.605
Justitiële Uitvoeringsdienst Toetsing, Integriteit, Screening	-
Dienst Justitiële Inrichtingen	2.577.559
Immigratie- en Naturalisatiedienst	1.991.644
Nederlands Forensisch Instituut	68.575
Centraal Justitieel Incassobureau	400.000
Totaal JenV	14.327.383

Vraag 16

Tabel 12: Totaal van gepubliceerde uitspraken (inclusief VK)

	2007	2017	2018	2019	2020	2021
Aantal gepubliceerde uitspraken	17.100	27.900	29.900	31.100	38.000	45.100
Per 1.000 relevante uitspraken*	19	41	46	47	72	78

*Bij de bepaling van het totale aantal relevante afdoeningen worden zaken zonder uitspraak en uitspraken die vrijwel nooit het publiceren waard zijn (bijvoorbeeld verstekvonnissen) niet meegeteld.

Bron: jaarverslag van de Raad voor de Rechtspraak 2021

Vraag 27

*) Naast dit "topoverzicht" formatieplan 2022-2026 zijn de gedetailleerde overzichten beschikbaar in het bijlageboek "formatieplan 2022-2026". Dit bijlageboek sluit aan op het topoverzicht en maakt onlosmakelijk deel uit van de Begroting 2022-2026.

bron: SPP sc77

TOPOVERZICHT FORMATIEPLAN per ORG.EENHEID *)	TOTAAL	Korpsleiding	Staf Korpsleiding	Noord-Nederland	Oost-Nederland	Midden-Nederland	Noord-Holland	Amsterdam	Den Haag	Rotterdam	Zeeland-West-Brabant	Oost-Brabant	Limburg	Landelijke Eenheid	Politiedienstencentrum	Politieacademie	Overig (RST)
A. VASTGESTELDE FORMATIE 1-1-2021																	
OS	46.714,2	4,0	0,0	3.631,9	6.136,5	4.400,9	3.092,3	5.022,6	5.649,9	5.343,0	3.082,3	2.789,7	2.576,9	4.941,8	18,0	24,5	0,0
ASP	4.680,0	0,0	0,0	373,4	619,0	434,2	308,9	261,5	367,3	545,6	321,7	285,2	240,4	65,0	658,0	0,0	0,0
totaal OS (incl ASP)	51.394,3	4,0	0,0	4.005,3	6.755,5	4.835,1	3.401,2	5.284,1	6.017,2	5.888,6	3.404,0	3.074,9	2.817,2	5.006,8	876,0	24,5	0,0
NOS	10.418,8	1,0	411,2	133,2	229,6	175,1	122,1	185,6	213,4	200,8	123,9	117,4	116,9	286,2	7.024,9	1.077,6	0,0
TOTAAL 1-1-2021	61.813,1	5,0	411,2	4.138,5	6.985,1	5.010,1	3.523,3	5.469,7	6.230,5	6.089,4	3.527,9	3.192,3	2.934,1	5.293,0	7.900,8	1.102,1	0,0

B. FORMATIEONTWIKKELINGEN BEGROTING 2022-2026 (specifiek tot op LFNP-functie en teamnivo nog uit te werken)																	
OS	843,3	0,0	0,0	83,9	100,6	39,4	35,9	44,8	41,0	61,6	59,6	82,9	27,9	190,8	0,0	0,0	75,0
ASP	16,3	0,0	0,0	-18,6	-56,9	-9,2	-13,6	-10,0	-12,4	-24,6	-34,0	-23,3	-5,6	0,0	224,5	0,0	0,0
totaal OS (incl ASP)	859,6	0,0	0,0	65,3	43,7	30,2	22,3	34,8	28,6	37,0	25,6	59,6	22,3	190,8	224,5	0,0	75,0
NOS	553,3	0,0	103,0	16,8	26,7	17,7	12,1	17,5	25,8	19,2	13,5	9,8	12,4	6,0	217,0	56,0	0,0
subtotaal	1.412,8	0,0	103,0	81,9	70,4	47,9	34,4	52,3	54,4	56,2	39,1	69,4	34,7	196,8	441,5	56,0	75,0

C. DOELFORMATIE (gefaseerd te bereiken in 2026)																	
	TOTAAL	Korpsleiding	Staf Korpsleiding	Noord-Nederland	Oost-Nederland	Midden-Nederland	Noord-Holland	Amsterdam	Den Haag	Rotterdam	Zeeland-West-Brabant	Oost-Brabant	Limburg	Landelijke Eenheid	Politiedienstencentrum	Politieacademie	Overig (RST)
OS	47.557,6	4,0	0,0	3.715,8	6.237,1	4.440,2	3.128,3	5.067,4	5.690,9	5.404,6	3.142,0	2.872,5	2.604,7	5.132,6	18,0	24,5	75,0
ASP	4.696,3	0,0	0,0	354,8	562,1	425,0	295,3	251,5	354,9	521,0	287,7	261,9	234,8	65,0	1.082,5	0,0	0,0
totaal OS (incl ASP)	52.253,9	4,0	0,0	4.070,6	6.799,2	4.865,2	3.423,6	5.318,9	6.045,7	5.925,6	3.429,7	3.134,4	2.839,5	5.197,6	1.100,5	24,5	75,0
NOS	10.972,1	1,0	514,2	149,8	256,3	192,8	134,2	203,1	239,2	220,0	137,4	127,2	129,3	292,2	7.241,9	1.133,6	0,0
TOTAAL DOELFORMATIE	63.225,9	5,0	514,2	4.220,4	7.055,5	5.058,0	3.557,8	5.522,0	6.284,9	6.145,6	3.567,1	3.261,6	2.968,8	5.489,8	8.342,3	1.158,1	75,0

Bron: <https://www.rijksoverheid.nl/documenten/begrotingen/2021/09/21/begroting-nationale-politie-2022>

Vraag 29

OS - Vakgebied	2017	2018	2019	2020	2021
Beveiliging	40,1	135,2	196,9	188,6	154,2
Forensische Opsporing	14,8	63,2	38,2	47,9	85,6
GGP	30,0	29,0	40,4	66,2	91,3
Informantenrunnen		2,0		2,9	4,0
Intake & Service	103,8	255,6	231,3	349,8	356,4
Intelligence	23,9	47,9	53,2	76,6	102,9
Interventie	4,3	12,0			
Leiding (OS)	3,3	2,1	9,1	8,6	9,8
Luchtvaart		3,2	2,1	1,1	
Meldkamer	6,4	36,7	69,3	126,5	81,7
Observatie		1,0	3,0	2,1	0,4
Operationeel Specialismen	148,7	109,9	124,2	179,0	237,9
Overige (OS)	1,1		1,0	3,2	3,1
Tactische Opsporing	5,8	9,9	6,7	27,1	50,9
Totaal OS	382,1	707,7	775,4	1.079,6	1.178,2

Vraag 35

Tabel 1

Totale uitstroom (fte)

	2017	2018	2019	2020	2021
aspirant	127	151	225	171	236
onvoorzien (tot 60 jaar)	878	1.060	1.159	1.075	1.156
voorzien (60+ jaar)	1.116	1.236	1.398	1.443	2.136
Totaal	2.121	2.447	2.782	2.689	3.528

Tabel 2

Aandeel medewerkers met een migratieachtergrond in de totale uitstroom

	2017	2018	2019	2020	2021
westers	6%	7%	7%	7%	6%
niet-westers	6%	5%	6%	6%	5%
totaal	12%	12%	13%	13%	11%

Vraag 43

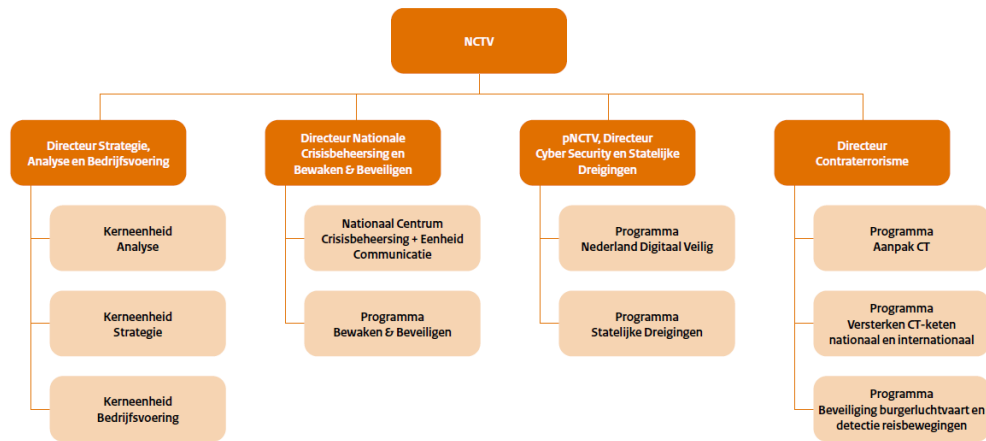

De Nationaal Coördinator Terrorismebestrijding en Veiligheid (NCTV) heeft tot taak het versterken van de nationale veiligheid en het voorkomen van maatschappelijke ontwrichting door dreigingen voor de vitale belangen van de samenleving te identificeren en de weerbaarheid en bescherming van die vitale belangen te versterken. Hiertoe verricht de NCTV in het bijzonder activiteiten die zijn gericht op:

- a. het bevorderen van de identificatie en de analyse van dreigingen en risico's op het gebied van terrorisme en nationale veiligheid;
- b. het reduceren van kansen of effecten van de genoemde dreigingen en risico's door:
 - I. het verhogen van weerbaarheid van vitale belangen;
 - II. het zorgdragen voor een samenhangend crisisbeheersingsbeleid op nationaal niveau en voor een adequaat functioneren van het stelsel van nationale crisisbeheersing inclusief de aansluiting daarvan op het beleid en het stelsel van decentrale crisisbeheersing en op de afspraken met betrekking tot de internationale samenwerking;
- c. het zorgdragen voor de coördinatie van de bescherming van de vitale infrastructuur en voor een integrale aanpak van dreigingen voor de nationale veiligheid;
- d. het nemen van beschermingsmaatregelen ten aanzien van daartoe aangewezen bijzondere personen, objecten en diensten;
- e. het adequaat functioneren van het stelsel van bewaken en beveiligen;
- f. het zorgdragen voor de coördinatie van de nationale crisisbesluitvorming;

g. de strategieontwikkeling rond cyber security en het bevorderen van de publiek-private samenwerking op het gebied van cyber security.

De Nationaal Coördinator Terrorismebestrijding en Veiligheid bestaat uit de volgende dienstonderdelen:

de portefeuille Contraterrorisme;
de portefeuille Cyber Security en Statelijke Dreigingen;
de portefeuille Nationale Crisisbeheersing;
de portefeuille Strategie, Analyse en Bedrijfsvoering.

De portefeuille **Contraterrorisme** heeft de volgende taken:

- a. het ontwikkelen, implementeren, uitvoeren, coördineren, evalueren van en communiceren over het beleid en de maatregelen inzake het contraterrorisme en het tegengaan van extremisme;
- b. het versterken van de samenwerking en verbinden van nationale en internationale partners in de integrale aanpak van terrorisme en extremisme;
- c. het coördineren, evalueren en adviseren inzake de lokale aanpak van terrorisme, extremisme en andere veiligheidsdreigingen, alsmede het met het oog op de bescherming van de nationale veiligheid uitvoeren van en adviseren over de uitvoering van wettelijke regelingen ten behoeve van maatregelen ter voorkoming of aanpak van terrorisme en extremisme;
- d. het ontwikkelen, implementeren, coördineren, evalueren van en communiceren over het beleid inzake de beveiliging van de burgerluchtvaart en het signaleren en detecteren van reisbewegingen in relatie tot terrorisme en ernstige criminaliteit, waaronder de beleids- en financieringsverantwoordelijkheid en het opdrachtgeverschap van de Passagiersinformatie-eenheid Nederland (Pi-NL) en de sturing alsmede ontwikkeling van de (verdere) inrichting van de technische voorziening Travel Information Portal (TRIP);
- e. het coördineren, implementeren en evalueren van en communiceren over het beleid en, de maatregelen op het terrein van de beveiliging van de burgerluchtvaart, waaronder het geven van aanwijzingen aan de Koninklijke marechaussee en de luchtvaartsector op basis van de Luchtvaartwet.

De portefeuille bestaat uit:

het programma Versterken CT keten nationaal en internationaal;
het programma Aanpak Contraterrorisme;
het programma Beveiliging burgerluchtvaart en detectie reisbewegingen

De portefeuille **Cyber Security en Statelijke Dreigingen** heeft de volgende taken:

- a. het coördineren, ontwikkelen, implementeren, uitvoeren, evalueren van en communiceren over het beleid en de maatregelen inzake dreigingen van statelijke actoren;
- b. het zorgdragen voor de coördinatie van de bescherming van de vitale infrastructuur;
- c. het zorgdragen voor een integrale aanpak van dreigingen voor de nationale veiligheid alsmede het invulling geven aan de strategie ter borging van de nationale veiligheid;

d. het coördineren, ontwikkelen en evalueren van het beleid en de maatregelen inzake cyber security, waaronder de uitvoering van de Nederlandse Cyber Security Agenda.

De portefeuille bestaat uit:
het programma Statelijke Dreigingen;
het programma Nederland Digitaal Veilig.

De portefeuille **Nationale Crisisbeheersing** heeft de volgende taken:

a. het opstellen, onderhouden en uitvoeren van het nationaal stelsel van bewaken en beveiligen, het stelsel van speciale eenheden, de procedure Renegade en het Alerteringssysteem Terrorismebestrijding;

b. het ontwikkelen van crisisbeheersingsbeleid op nationaal niveau, waaronder het onderhouden van het stelsel van nationale crisisbeheersing en het, in samenspraak met het directoraat-generaal Politie en Veiligheidsregio's, zorgdragen voor de aansluiting daarvan op het beleid en het stelsel van decentrale crisisbeheersing en op de afspraken met betrekking tot de internationale samenwerking;

c. het zorg dragen voor rijksbrede crisiscoördinatie en het faciliteren, adviseren en coördineren bij grote evenementen met een potentieel veiligheidsrisico;

d. het zorg dragen voor de ondersteunende communicatie ten behoeve van de taakuitoefening van de NCTV en voor het ontwikkelen en uitvoeren van de rijksbrede crisiscommunicatie.

De portefeuille bestaat uit:
het programma Bewaken en Beveiligen;
het Nationaal Crisis Centrum.

Het Nationaal Crisis Centrum bestaat uit:
de eenheid Crisiscoördinatie;
de eenheid Communicatie.

De portefeuille **Strategie, Analyse en Bedrijfsvoering** heeft de volgende taken:

a. de strategische advisering over alle aangelegenheden die het werkterrein van de NCTV betreffen, de coördinatie en procesbewaking van algemene parlementaire aangelegenheden, de voorbereiding van interdepartementale en politiek-bestuurlijke besluitvorming alsmede van bestuurlijke besluitvorming, en de uitvoering van de decentrale juridische functie ten behoeve van de NCTV;

b. de voorbereiding van de internationale en Europese beleidsvorming op het gebied van de NCTV;

c. het in samenwerking en in overleg met andere partijen binnen en buiten de NCTV verrichten en aanleveren van analyses van dreigingen en risico's ten behoeve van de werkzaamheden van de

NCTV en de werkzaamheden van veiligheidspartners, alsmede het opstellen van het actuele dreigings- en incidentenbeeld en de omgevingsanalyse ten behoeve van de nationale crisisbesluitvorming;

d. de ondersteuning van de NCTV op het gebied van de bedrijfsvoering en facilitaire zaken, in het bijzonder betreffende personeelsaangelegenheden, ICT en informatiemanagement, huisvesting, beveiliging en financiële advisering.

De portefeuille bestaat uit:

het kernonderdeel Strategie;

het kernonderdeel Analyse;

het kernonderdeel Bedrijfsvoering.

Vraag 50

	wijk code	wijk naam	gemeente	aantal
1	WK003402	Wijk 02 Almere Stad	Almere	180
2	WK003403	Wijk 03 Almere Buiten	Almere	147
3	WK059914	Prins Alexander	Rotterdam	129
4	WK059910	Feijenoord	Rotterdam	113
5	WK059908	Kralingen-Crooswijk	Rotterdam	108
6	WK059915	Charlois	Rotterdam	104
7	WK059912	IJsselmonde	Rotterdam	95
8	WK039401	Hoofddorp	Haarlemmermeer	93
9	WK059903	Delfshaven	Rotterdam	92
10	WK034402	Wijk 02 Noordwest	Utrecht	90
10	WK034405	Wijk 05 Oost	Utrecht	90

Bron: data.politie.nl

Vraag 51

	wijk code	wijk omschrijving	Gemeente	aantal
1	WK059903	Delfshaven	Rotterdam	841
2	WK059915	Charlois	Rotterdam	822
3	WK059901	Rotterdam Centrum	Rotterdam	794
4	WK059910	Feijenoord	Rotterdam	746
5	WK051828	Wijk 28 Centrum	's-Gravenhage	566
6	WK003402	Wijk 02 Almere Stad	Almere	566
7	WK059912	IJsselmonde	Rotterdam	552
8	WK051838	Wijk 38 Laakkwartier en Spoorwijk	's-Gravenhage	454
9	WK059914	Prins Alexander	Rotterdam	417
10	WK051829	Wijk 29 Schildersbuurt	's-Gravenhage	369

Bron: data.politie.nl

Vraag 52

	wijk code	wijk	gemeente	aantal
1	WK001400	Centrum	Groningen	4.838
2	WK059901	Rotterdam Centrum	Rotterdam	3.945
3	WK034406	Wijk 06 Binnenstad	Utrecht	3.895
4	WK059915	Charlois	Rotterdam	3.640
5	WK059903	Delfshaven	Rotterdam	3.604
6	WK059910	Feijenoord	Rotterdam	3.145
7	WK003402	Wijk 02 Almere Stad	Almere	3.023
8	WK059914	Prins Alexander	Rotterdam	2.870
9	WK059908	Kralingen-Crooswijk	Rotterdam	2.802
10	WK015300	Wijk 00 Binnensingelgebied	Enschede	2.536

Bron: data.politie.nl

Vraag 126

Tabel 1

Gemeente	Reguliere opvang	Noodopvang	Provincie Noodopvang	Crisis Noodopvang	Totaal
Achtkarspelen	<5	-	-	-	<5
Almelo	400	-	-	-	400
Almere	810	430	-	-	1.230
Alphen aan den Rijn	<5	-	-	-	<5
Altena	<5	-	-	-	<5
Amersfoort	300	-	-	-	300
Amstelveen	<5	-	-	-	<5
Amsterdam	510	1.250	160	-	1.920
Apeldoorn	400	160	-	-	560
Arnhem	680	170	-	-	850
Assen	980	550	-	-	1.530
Barendrecht	-	-	50	-	50

Beek	<5	-	-	-	<5
Beekdaelen	250	400	-	-	640
Beemster	<5	-	-	-	<5
Bergeijk	<5	-	-	-	<5
Berg en Dal	<5	-	-	-	<5
Bergen op Zoom	10	-	-	-	10
Berkelland	<5	-	-	-	<5
Beuningen	-	-	-	50	50
Beverwijk	<5	-	-	-	<5
Bloemendaal	<5	-	-	-	<5
Bodegraven-Reeuwijk	-	80	-	-	80
Borger-Odoorn	<5	-	-	-	<5
Borne	<5	-	-	-	<5
Breda	<5	-	-	-	<5
Capelle aan den IJssel	<5	-	-	-	<5
Coevorden	450	-	-	-	450
Cranendonck	1.370	-	-	-	1.370
Dantumadiel	<5	-	-	-	<5
De Bilt	10	-	-	-	10
De Fryske Marren	470	-	-	-	470
Delft	10	-	-	-	10
Delfzijl	650	-	-	-	650
De Marne	<5	-	-	-	<5
Den Helder	980	-	-	-	980
Deventer	630	90	-	-	730
Diemen	<5	-	-	-	<5
Doetinchem	<5	-	-	-	<5
Dordrecht	10	-	-	-	10
Dronten	1.020	-	-	-	1.020
Druten	<5	-	-	-	<5
Echt-Susteren	410	-	-	-	410
Edam-Volendam	<5	-	-	-	<5
Ede	<5	-	-	-	<5
Eemsdelta	<5	140	-	-	140
Eindhoven	20	-	-	-	20

Emmen	630	-	-	-	630
Enschede	<5	-	430	-	430
Epe	<5	-	-	-	<5
Ermelo	<5	-	-	-	<5
Geldrop-Mierlo	<5	-	-	-	<5
Gilze en Rijen	1.130	-	-	-	1.130
Goes	-	320	-	-	320
Gorinchem	-	260	-	-	260
Gouda	<5	130	-	-	130
Grave	590	-	-	-	590
Groningen	110	140	-	-	240
Gulpen-Wittem	<5	-	-	-	<5
Haarlem	<5	200	-	-	200
Haarlemmermeer	40	-	-	90	130
Hardenberg	740	-	-	-	740
Harderwijk	720	50	-	-	770
Heemskerk	<5	-	-	-	<5
Heemstede	<5	-	-	-	<5
Heerhugowaard	580	-	-	-	580
Heerlen	370	-	-	-	370
Heiloo	<5	-	-	-	<5
Hellevoetsluis	-	80	-	-	80
Helmond	<5	40	-	-	40
Hendrik-Ido-Ambacht	<5	-	-	-	<5
Hengelo (O)	250	-	-	-	250
Het Hogeland	<5	460	-	-	460
Heusden	<5	-	-	-	<5
Hilversum	<5	20	-	-	20
Hoeksche Waard	<5	360	-	-	360
Hollands Kroon	<5	-	-	-	<5
Hoogeveen	880	-	-	-	880
Horst aan de Maas	<5	-	-	-	<5
Houten	<5	-	-	-	<5
Huizen	<5	-	-	-	<5
IJsselstein	<5	-	-	-	<5

Kaag en Braassem	<5	-	-	-	<5
Kampen	20	90	-	-	110
Katwijk	560	-	-	-	560
Land van Cuijk	<5	-	-	-	<5
Lansingerland	-	-	50	-	50
Leeuwarden	10	560	-	-	570
Leiden	10	90	-	-	100
Leidschendam-Voorburg	<5	-	-	-	<5
Lelystad	10	-	-	-	10
Leudal	490	-	-	-	490
Leusden	10	-	-	-	10
Lisse	<5	-	-	-	<5
Maassluis	<5	70	-	-	70
Maastricht	690	10	-	-	700
Meppel	<5	90	-	-	100
Middelburg	320	170	-	-	490
Midden-Groningen	<5	-	-	-	<5
Moerdijk	<5	-	-	-	<5
Onbekend	190	-	-	-	190
Nijkerk	<5	-	-	-	<5
Nijmegen	330	60	-	-	390
Noordenveld	<5	-	-	-	<5
Noordoostpolder	1.000	-	-	-	1.000
Nunspeet	10	-	-	-	10
Oegstgeest	140	-	-	-	140
Oirschot	-	20	90	-	110
Oisterwijk	440	-	-	-	440
Oldebroek	10	-	-	-	10
Oosterhout	<5	-	-	-	<5
Ooststellingwerf	<5	-	-	-	<5
Opsterland	20	-	-	-	20
Oss	<5	120	-	-	120
Ouder-Amstel	<5	-	-	-	<5
Overbetuwe	<5	-	-	-	<5
Peel en Maas	<5	-	-	-	<5

Pijnacker- Nootdorp	<5	-	-	-	<5
Purmerend	<5	-	-	-	<5
Putten	<5	-	-	-	<5
Raalte	<5	-	-	-	<5
Reimerswaal	<5	-	-	-	<5
Renkum	<5	-	-	-	<5
Rheden	60	-	-	-	60
Ridderkerk	<5	-	-	90	90
Rijswijk	450	-	-	-	450
Roermond	<5	-	-	-	<5
Roosendaal	10	-	-	-	10
Rotterdam	30	-	450	-	480
Schagen	-	-	30	-	30
's-Gravenhage	80	-	-	-	80
's-Hertogenbosch	<5	270	-	30	300
Simpelveld	<5	-	-	-	<5
Sittard-Geleen	<5	-	-	-	<5
Smallingerland	640	-	-	-	640
Son en Breugel	<5	-	-	-	<5
Stadskanaal	450	-	-	-	450
Staphorst	<5	-	-	-	<5
Steenwijkerland	<5	-	-	-	<5
Súdwest Fryslân	720	-	-	-	720
Ter Apel (Westerwolde)	1.870	-	-	-	1.870
Terneuzen	<5	-	-	-	<5
Tiel	<5	-	-	-	<5
Tilburg	30	180	-	-	220
Tubbergen	10	-	-	-	10
Tynaarlo	260	-	-	-	260
Tytsjerksteradiel	620	-	-	-	620
Utrecht	570	300	-	-	870
Utrechtse Heuvelrug	590	-	-	-	590
Veenendaal	<5	-	-	-	<5
Veldhoven	130	-	-	-	130
Venray	-	340	-	-	340

Vijfheerenlanden	<5	-	-	-	<5
Vlaardingen	<5	-	-	-	<5
Vlissingen	-	350	-	-	350
Voorst	<5	-	-	-	<5
Waadhoeke	410	-	-	-	410
Waddinxveen	<5	-	-	-	<5
Wageningen	640	-	-	-	640
Weesp	<5	-	-	-	<5
West Betuwe	<5	-	-	-	<5
Westervoort	<5	-	-	-	<5
Wijdmeren	<5	-	-	-	<5
Winterswijk	470	-	-	-	470
Woensdrecht	10	-	-	-	10
Woerden	<5	-	-	-	<5
Zaanstad	10	590	-	-	600
Zaltbommel	<5	-	-	-	<5
Zandvoort	<5	-	-	-	<5
Zeewolde	<5	-	-	-	<5
Zeist	<5	610	-	-	620
Zoetermeer	490	-	-	-	490
Zutphen	730	-	-	-	730
Zwartewaterland	<5	-	-	-	<5
Zwijndrecht	<5	-	-	-	<5
Zwolle	20	-	-	-	20
Totaal	30.040	9.240	1.260	260	40.800

Bron: COA, aantallen afgerond op 10-tallen. Aantallen kleiner dan 5 zijn aangegeven als <5.

Tabel 2

VR code	VR naam	Noodopvang	Noodopvang
		# gerealiseerd	# bezet
VR01	Groningen	1.618	1.166
VR02	Fryslân	2.205	1.385
VR03	Drenthe	1.836	1.411
VR04	IJsselland	1.566	1.431
VR05	Twente	2.288	1.658
VR06	Noord- en Oost-Gelderland	1.739	1.457
VR07	Gelderland-Midden	1.618	1.531
VR08	Gelderland-Zuid	2.283	1.476
VR09	Utrecht	4.304	4.247
VR10	Noord-Holland-Noord	3.227	2.892
VR11	Zaanstreek-Waterland	881	731
VR12	Kennemerland	1.506	1.338
VR13	A'dam Amstelland	2.221	1.720
VR14	Gooi en Vechtstreek	1.076	996
VR15	Haaglanden	1.991	1.988
VR16	Hollands-Midden	2.150	1.516
VR17	Rotterdam-Rijnmond	3.251	3.033
VR18	Zuid-Holland-Zuid	2.017	1.567
VR19	Zeeland	1.413	1.011
VR20	Midden- en West-Brabant	2.289	1.924
VR21	Brabant-Noord	1.728	1.340
VR22	Brabant-Zuidoost	1.396	1.260
VR23	Limburg-Noord	1.520	1.171
VR24	Limburg-Zuid	1.892	1.278
VR25	Flevoland	1.378	1.025

TOTAAL	49.393	40.552
---------------	---------------	---------------

Bron: LCVS

Vraag 129 en 130

JO Themis 2021	28x cat 3
RA FOA Return 2021	7x cat 2 + 7x cat 3
JO Focal Points Land 2021	2x cat 2 + 9x cat 3
JO Poseidon 2021	2x cat 2 + 36x cat 3
JO Minerva 2021	6x cat 3
JO Indalo 2021	5x cat 3
RBI Lithuania 2021	2x cat 2 + 12x cat 3
JO FOA Land 2021	3x cat 2 + 46x cat 3
JO Coordination Points Air 2021	3x cat 2 + 10 x cat 3
JO Focal Points - Operational Activities at Air BCPs 2021	2x cat 2 + 8x cat 3
FSC Monitoring Activities and OEFS 2021	11x cat 3
JO Focal Points Land 2021	2x cat 2
JO Coordination Points Air 2021	3x cat 2 + 9x cat 3
JO Coordination Points Land 2021	1x cat 3
JO Canary Islands 2021	2x cat 3
FSC Information Collection/Exchange and Situational Awareness 2021	4x cat 2
FSC Aerial Surveillance 2021	1x cat 2
JO Cyprus 2021	1x cat 2
JO Albania-Sea 2021	2x cat 2
JO Montenegro-Sea 2021	1x cat 2
SA Supporting FX Entities 2021	1x cat 2
JO Albania Land 2021	1x cat 2

Vraag 134

Tabel 1

Reden vertrek	2021
Zelfstandig vertrek zonder toezicht	160
Naar vreemdelingenbewaring	20
Ontruiming	10
Naar strafrechtelijke detentie	10
Naar huisvesting	10
Zelfstandig vertrek uit Nederland	10
Overig	20
Totaal	240

Bron: COA, afgerond op 10-tallen

Tabel 2

Reden vertrek	2022-Q1
Zelfstandig vertrek zonder toezicht	50
Naar vreemdelingenbewaring	<5
Ontruiming	<5
Naar strafrechtelijke detentie	10
Overig	<5
Totaal	80

Bron: COA, afgerond op 10-tallen

Vraag 143

Land	Gedwongen vertrek uit Nederland	Zelfstandig vertrek uit Nederland
Afghanistan	0	10
Albanië	120	520
Algerije	0	10
Angola	0	<5
Argentinië	<5	<5
Armenië	<5	30

Australië	<5	0
Azerbeidzjan	0	40
Belarus	<5	20
België	50	30
Bolivia	<5	0
Bondsrepubliek Duitsland	220	100
Bosnië-Herzegovina	10	10
Brazilië	20	60
Bulgarije	20	10
Burundi	0	<5
Canada	<5	<5
Chili	0	<5
China	10	40
Colombia	20	50
Cuba	<5	<5
Cyprus	0	10
Democratische Republiek Congo	<5	<5
Denemarken	10	10
Dominicaanse Republiek	10	<5
Ecuador	10	0
Egypte	10	10
Eritrea	0	<5
Estland	10	0
Ethiopië	0	<5
Filipijnen	0	40
Finland	<5	<5
Frankrijk	90	30
Frans-Guyana	<5	0
Gambia	0	10
Georgië	50	60
Ghana	10	20
Griekenland	10	<5
Groot-Brittannië	20	10
Guatemala	<5	0

Guinee	<5	<5
Guyana	0	<5
Honduras	<5	<5
Hongarije	10	<5
Ierland	<5	<5
IJsland	<5	<5
India	10	10
Indonesië	0	80
Irak	<5	60
Iran	<5	30
Israël	<5	<5
Italië	140	90
Ivoorkust	<5	<5
Jamaica	0	<5
Japan	<5	0
Jemen	<5	<5
Jordanië	<5	10
Kazachstan	0	10
Kenia	0	<5
Kirgizië	0	10
Koeweit	0	<5
Kosovo	0	20
Kroatië	10	0
Letland	30	<5
Libanon	<5	10
Liberia	0	<5
Libië	<5	10
Litouwen	30	<5
Luxemburg	10	<5
Malawi	0	<5
Maleisië	<5	<5
Mali	<5	<5
Malta	<5	10
Marokko	10	20

Mexico	10	10
Moldavië	20	30
Mongolië	0	10
Montenegro	<5	<5
Namibië	0	<5
Nepal	0	<5
Nicaragua	<5	10
Nieuw-Zeeland	<5	<5
Niger	<5	0
Nigeria	<5	30
Noorwegen	<5	<5
Oekraïne	30	40
Oezbekistan	10	10
Oostenrijk	20	20
Pakistan	<5	10
Panama	<5	0
Peru	<5	10
Polen	210	10
Portugal	10	10
Qatar	0	<5
Republiek Noord-Macedonië	<5	40
Roemenië	80	10
Rusland	10	20
Rwanda	<5	<5
Saoedi-Arabië	<5	<5
Senegal	<5	<5
Servië	30	40
Sierra Leone	0	<5
Singapore	<5	0
Sint Maarten	<5	0
Slovenië	10	<5
Slowakije	10	0
Soedan	0	20
Somalië	0	<5

Spanje	100	30
Sri Lanka	0	<5
Suriname	30	30
Syrië	0	10
Tadzjikistan	0	60
Tanzania	<5	<5
Thailand	0	10
Trinidad en Tobago	0	<5
Tsjaad	0	<5
Tsjechië	10	10
Tunesië	<5	10
Turkije	20	20
Uganda	0	20
Venezuela	<5	20
Verenigde Arabische Emiraten	<5	<5
Verenigde Staten van Amerika	10	10
Vietnam	<5	10
Zambia	0	<5
Zimbabwe	0	<5
Zuid-Afrika	<5	0
Zuid-Korea	<5	<5
Zweden	10	10
Zwitserland	40	<5
Eindtotaal	1630	2100