



## Langdurige zorg: sterke effecten op korte en langere termijn

- Lerend van eerste golf: kabinetsbeleid is gericht op in zorg maximaal in **stand houden**
- Extramurale langdurige zorg: forse **afschaling** sinds maart (cumulatief 30-42% t/m Q3 t.o.v. 2019)
- Zorgketen ouderen onder druk: lege plekken verpleeghuis, minder wijkverpleging (10-15% t/m Q3)
- In instellingen: afschaling moeilijk, betekent **verlies van kwaliteit** van leven en extra risico's bewoners
- **Ziekteverzuim** loopt verder op: roosters moeilijk te vullen (extra handen nodig, maar zijn schaars)
- Zorgpersoneel voelt zich maatschappelijk **minder gesteund**; agressie tegen personeel toegenomen
- Mantelzorgers worden zwaarder belast, heeft ook indirect en economische effecten
- **Uitholling** zorgcapaciteit op langere termijn (uitstroom is hoog, instroom onder druk, druk blijft hoog)



# Nieuwe besmettingen bewoners verpleeghuizen

Aantal bevestigde besmettingen  
cumulatief: 26.650, overleden: 4.755  
(stand 7 december 2020)

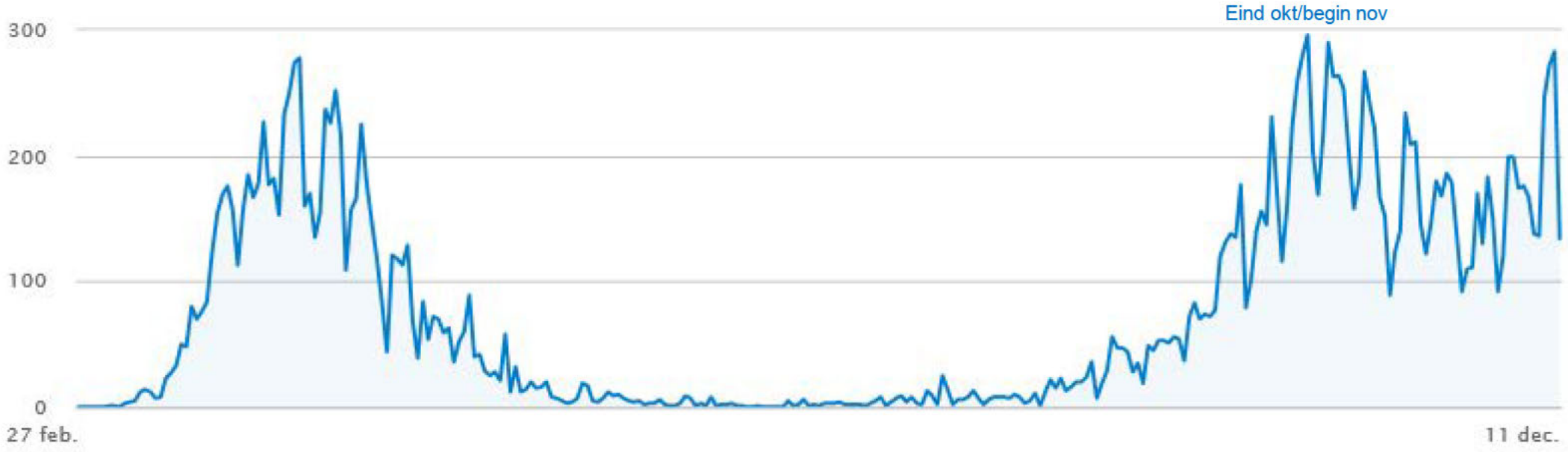

Bron: [RIVM](#)



# Aantal verpleeghuis locaties met één of meer besmettingen

Stand 10-12:  
**586** = 23,4%

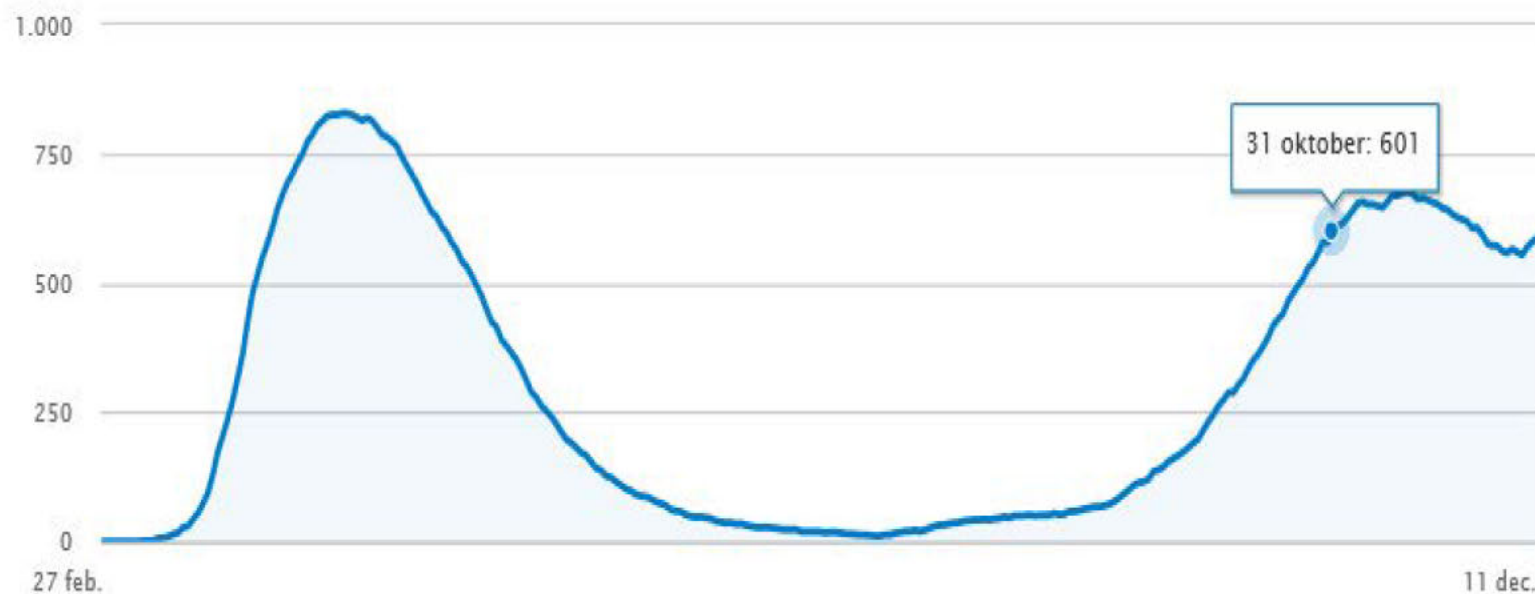

Bron: [RIVM](#)





# Aantal besmettingen 70+ thuis (wijkverpleging/wmo ondersteuning)

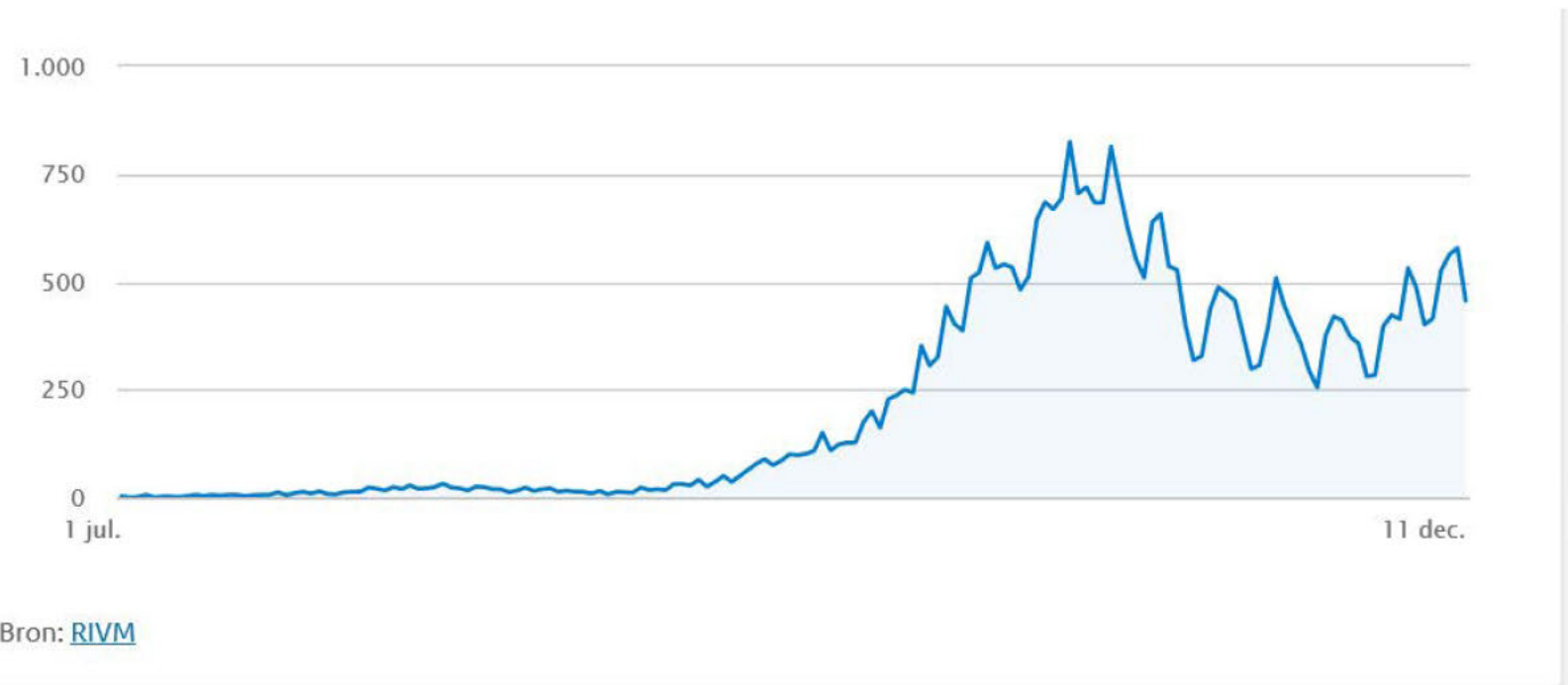

Bron: [RIVM](#)

Aantal bevestigde besmettingen  
cumulatief: 43.000, overleden: 3.740  
(stand 7 december 2020)



Dagbesteding/dagbehandeling (Wlz-breed groepsverband): 30-42 % lager volume dan in 2019 (t/m Q3)  
Wijkverpleging: 10-15 % lager volume (t/m Q3), ca. 10% van intensieve mantelzorgers is overbelast  
Wanneer reguliere zorg in het ziekenhuis geen doorgang vindt, geeft dit extra druk op zorg aan mensen thuis





## Het verzuimpercentage ligt fors hoger in 2020 – *zorgbreed*

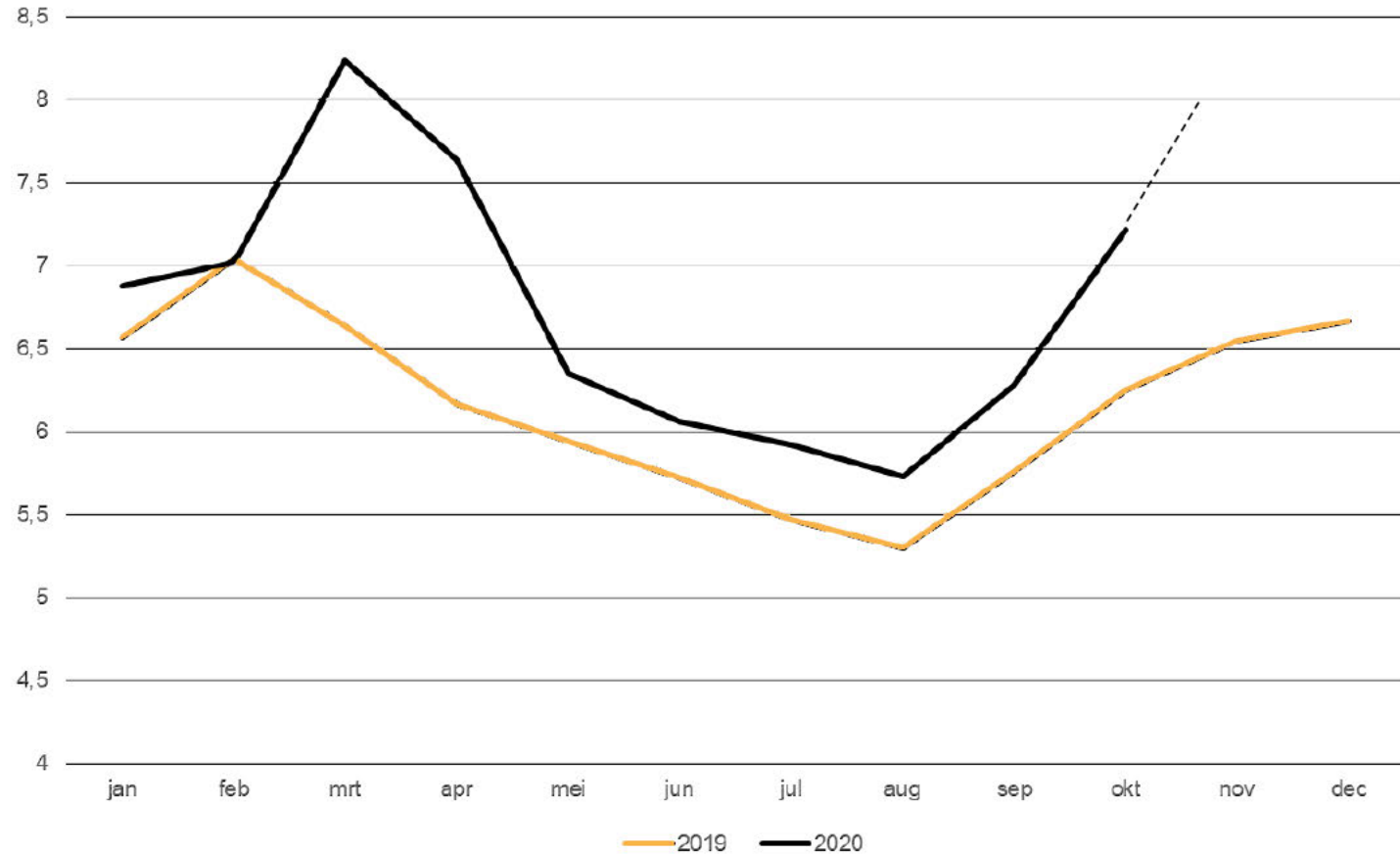

**VVT- sector: 8,4% = 35000 mensen**  
Actiz verzuimpercentage van 25 peilstation:  
**10%** (afgerond, bovenop structureel tekort)

Van alle Covid19-gevallen (bevestigd)  
is 16% zorgmedeweker (18-69j)

Van alle opgenomen Covid19 patiënten:  
is 8% zorgmedeweker (18-69j)

N.B. exclusief quarantaine (tenzij ziek)  
Bron: Vernet, 2020

Spreading aanzienlijk: verzuim hoogte in  
Haaglanden en Rotterdam-Rijnmond